Hotel Sercotel
AG EXPRESS ELCHE★★

Un Alto en el Camino

www.**hotelagexpresselche**.com

AG HOTEL EXPRESS ELCHE

Sercotel hotels

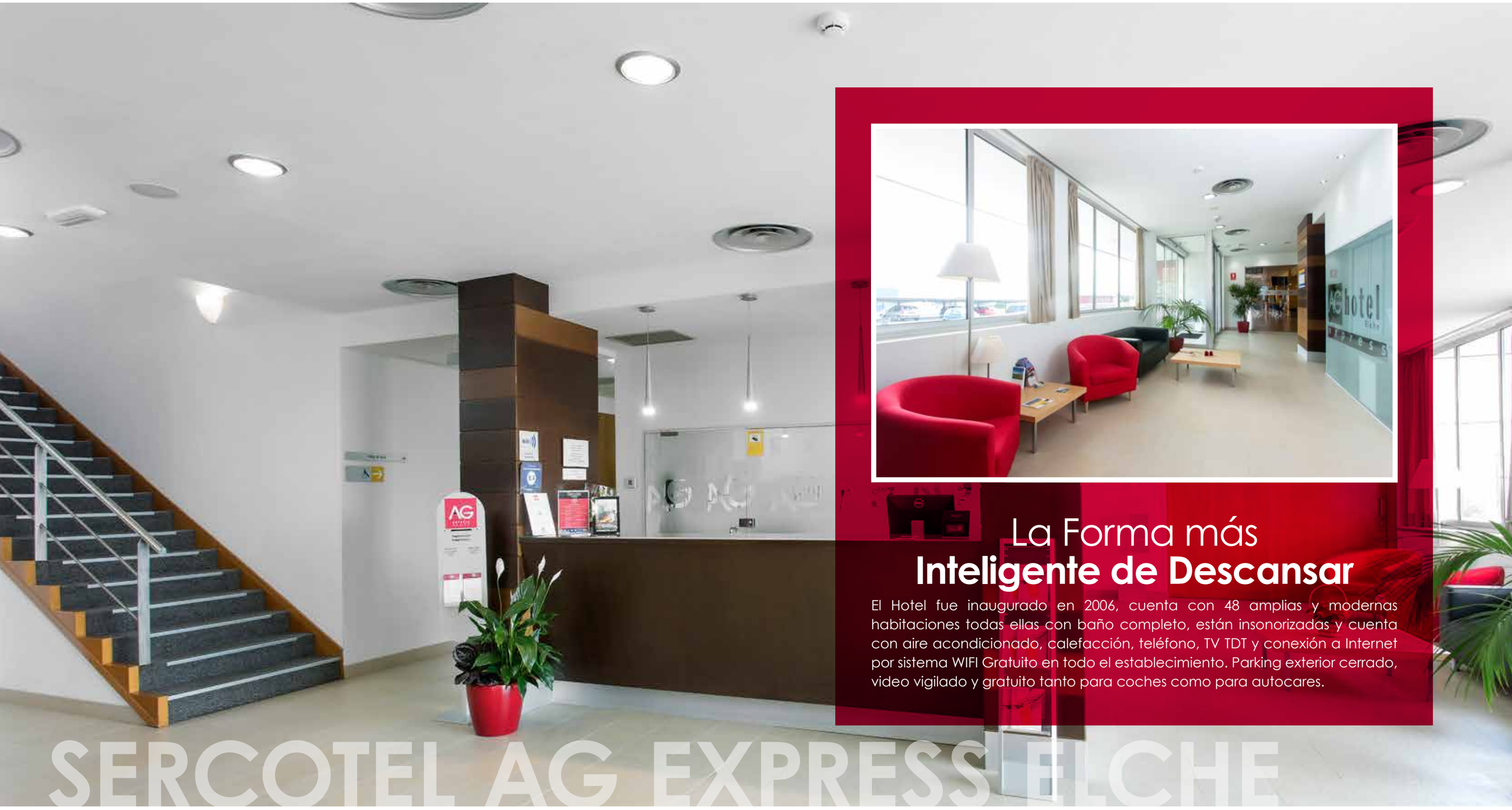

La Forma más
Inteligente de Descansar

El Hotel fue inaugurado en 2006, cuenta con 48 amplias y modernas habitaciones todas ellas con baño completo, están insonorizadas y cuenta con aire acondicionado, calefacción, teléfono, TV TDT y conexión a Internet por sistema WIFI Gratuito en todo el establecimiento. Parking exterior cerrado, video vigilado y gratuito tanto para coches como para autocares.

SERCOTEL AG EXPRESS ELCHE

Nuestras Habitaciones

- 48 habitaciones
- Capacidad 114 personas
- Conexión WIFI gratuita
- Climatización
- Escritorio
- Teléfono
- Armario
- Baño con ducha
- Secador de pelo
- Amenities

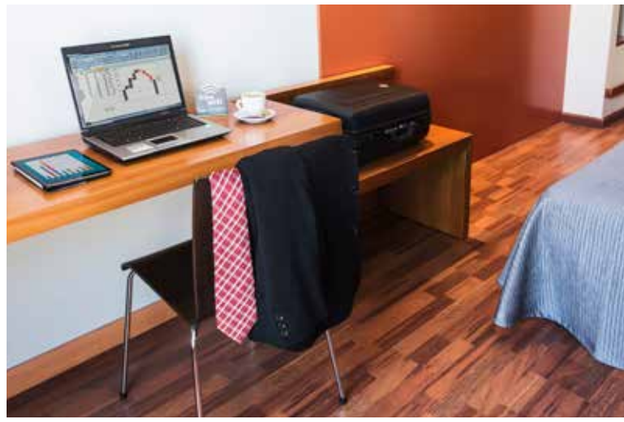

Nuestro Restaurante

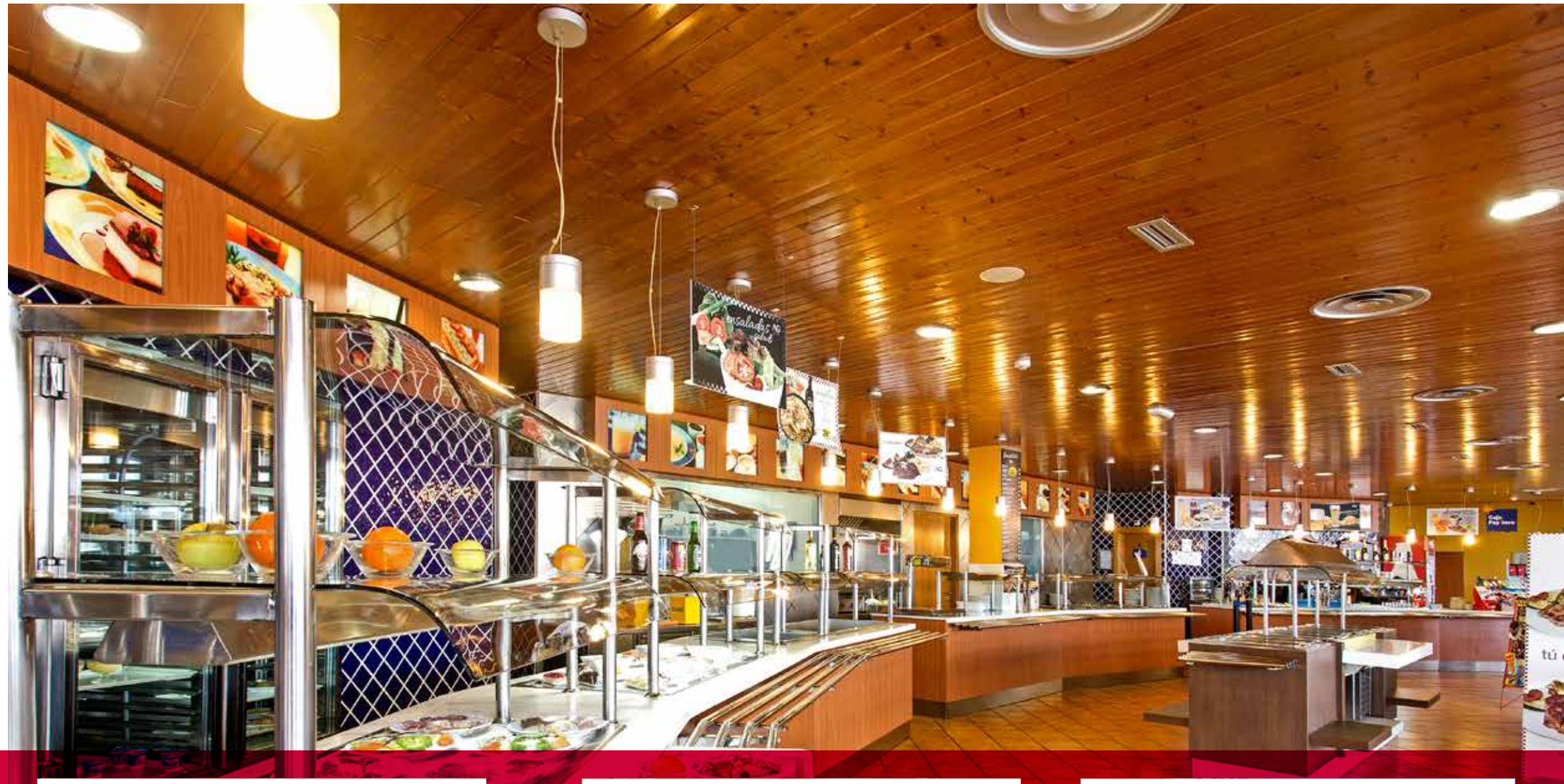

- Abierto 24 horas
- Menú Diario
- Menú Desayuno
- Menús Especiales para grupos
- Salón privado para grupos
- Amplia carta con platos regionales e internacionales
- Terraza

Otros Servicios

- Punto de acceso gratuito a Internet.
- Business Center.
- Sala Reuniones con proyector.
- Parking cerrado y video vigilado gratuito.
- Servicio despertador.
- Servicio tintorería.
- Cunas.

Sala de Reuniones

Dispone de una sala de reuniones de 45 m² con capacidad para 40 personas. El servicio de sala incluye flip-chart, folios y bolígrafos, así como la primera reposición de agua y el proyector si fuera necesario.

Elche/Elx TRES PATRIMONIOS DE LA HUMANIDAD

Palmeral de Elche

Declarado Patrimonio de la Humanidad en 2000. Con más de 200.000 ejemplares, se trata del mayor palmeral de Europa y del más septentrional del mundo.

Misteri d'Elx

Declarado Obra Maestra del Patrimonio Oral e Inmaterial de la Humanidad en 2001.
Tiene el privilegio de ser la única obra en el mundo que se pueda representar en un templo Cristiano.

Museo Escuela de Pusol

Incluido como Registro de Prácticas Ejemplares para la Salvaguarda del Patrimonio Inmaterial de la Unesco en 2009.

MONUMENTOS Y MUSEOS

PALACIO DE ALTAMIRA

MUSEO MAHE

BASÍLICA DE SANTA MARÍA

CONVENTO DE LA MERCED

AYUNTAMIENTO

TORRES VIGÍAS

YACIMIENTO ARQUEOL. LA ALCUDIA

DAMA DE ELCHE

LA CALAHORRA

BAÑOS ÁRABES

MUSEO DE LA FESTA

MUSEO PALEONTOLÓGICO

ENTORNO NATURAL

P. N. DEL HONDO DE ELCHE

P. N. DEL CLOT DE GALVANY

PLAYAS DE ELCHE

PANTANO DE ELCHE Y PRESA

HUERTO DEL CURA

PARQUE MUNICIPAL

CIUDAD EMPRESARIAL E INDUSTRIAL

Elche Parque Empresarial

Una de las áreas industriales más importantes del Arco Mediterráneo con + de 100 sectores de actividad, + de 600 empresas y + de 11.000 trabajadores.

Institución Ferial Alicantina (IFA)

IFA organiza más de una veintena de Ferias y múltiples Congresos, sumando anualmente más de 300.000 asistentes y de 2.000 empresas.

Aeropuerto Internacional de Alicante-Elche

Con un tráfico superior a 12 millones de pasajeros, es una de las principales entradas de turistas en España.

Sólo cuidando los pequeños detalles, se puede ser grande

La Ubicación

Autovía A-70, km.25
(Área de Servicio Elche).
38°18'34.0"N 0°36'22.5"W

Situado entre Elche y Alicante.
A escasos 5 minutos del Aeropuerto de Elche-Alicante y del Recinto Ferial IFA. El Hotel es ideal para hacer una parada para aquellos viajeros de ocio o negocio que necesiten descansar en mitad de su ruta.

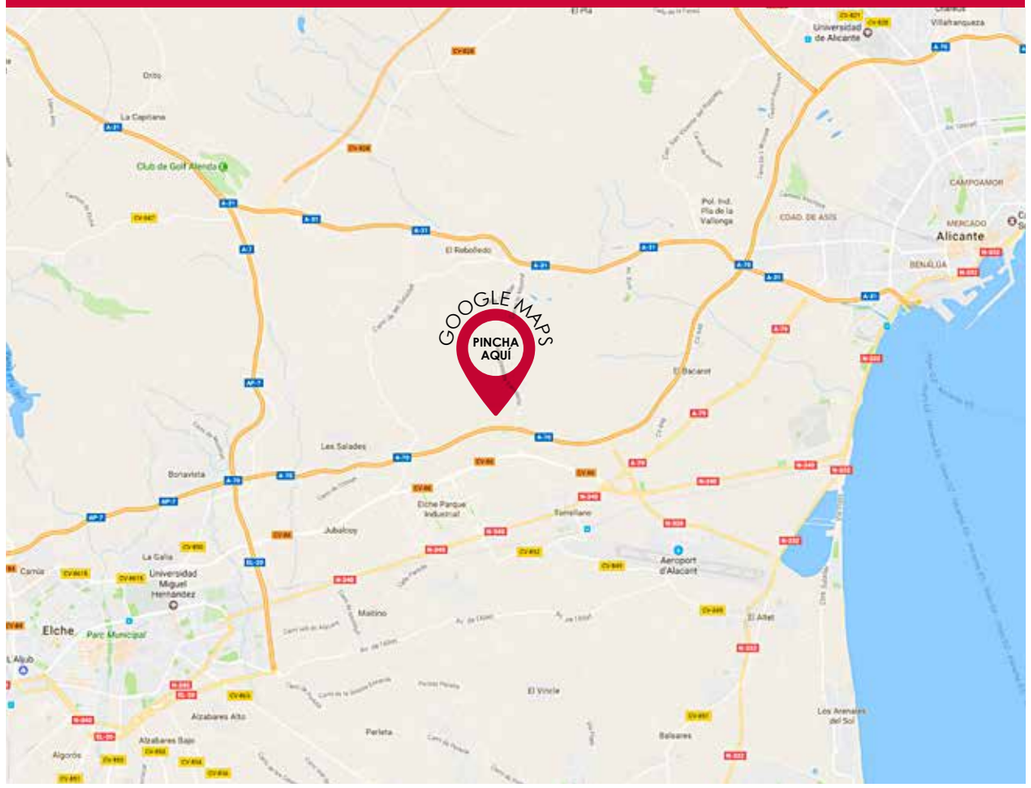

Información y **Reservas**

Teléfono:
966 061 910

Dpto. Reservas:
reservas@hotelagexpresselche.com

Dpto. Comercial/Grupos:
comercial@hotelagexpresselche.com

hotelagexpresselche

hotelagelche

Sercotel
hotels

SERCOTEL AG EXPRESS ELCHE

Autovía A-70, km.25
(Área de Servicio Elche).
38°18'34.0"N 0°36'22.5"W

966 061 910

hotelagexpresselche

@hotelagelche

www.hotelagexpresselche.com